

PLAQUETTE  
ALPHA  
—2016—



**ENSIMAG**



# Le mot du Prez

"Salut toi !

D'où que tu viennes, si tu lis cette plaquette c'est que tu arrives enfin au moment que tu attendais depuis des années. Un choix se présente à toi : **Dans quelle école vas-tu passer tes trois prochaines années ?** Pour t'aider à choisir, cette plaquette te présentera la vie trépidante d'un étudiant à l'Ensimag.

À l'Ensimag, au sein de Grenoble INP, tu en auras pour tous les goûts, que tu préfères les **soirées, le sport, les arts ou même les jeux vidéos**. La vie associative est fourmillante, et ce n'est pas cette plaquette qui te dira le contraire !

J'espère pouvoir te voir à la rentrée dans notre école pour **3 semaines d'intégration de folie !**

**Satyan JACQUENS**  
Président du Cercle Ensimag



## Bureau des sports

**Sport** : Le terme "sport" a pour racine le mot de vieux français "desport" qui signifie "pratique physique dans un but de loisir, compétition ou hygiène de vie".

Nous tenions à te rappeler cette définition qui s'est peut-être égarée en toi pendant ces rudes années de travail acharné...

Heureusement, nous sommes là ! Nous, c'est le **Bureau des Sports (BDS)**, et on est aux petits soins pour t'organiser des événements qui te feront bouger tout au long de l'année : **Patinoire, Ski\*, O'INPiades\***, et bien d'autres surprises transpirantes !

\*à retrouver sur la page suivante



## Bureau des élèves

Le **Cercle**, c'est le **Bureau des Elèves** de l'Ensimag. C'est nous qui sommes en charge d'organiser les **soirées\***, les **Kfets\***, et la **plupart des événements** dont tu pourras profiter tout au long de cette année.

Élus au terme d'une rude campagne, le Cercle, c'est avant tout **45 élèves**

**surmotivés** pour te faire passer une année mémorable, et surtout, **t'aider à t'intégrer dans ta nouvelle vie d'élève ingénieur !**

De l'intégration jusqu'à la campagne, le Cercle sera là pour t'aiguiller et te faire apprécier ton année, alors **profites-en !**

\*à retrouver plus loin



## Bureau des arts

Après le sport, le réconfort. Le **BDA**, à comprendre **Bureau des Arts**, c'est l'association culturelle de l'école. Il est là pour organiser toute sorte d'événements, que ce soit à l'école, à l'extérieur ou en partenariat avec d'autres institutions, afin que tu puisses t'épanouir pleinement à Grenoble, parce que oui, dans la vie, il n'y a pas que les soirées !

Sorties au **théâtre** ou à l'**opéra**, **scènes ouvertes** ou **rencontres avec les autres BDA de Grenoble INP**, le BDA saura t'ouvrir les portes de nombres d'événements géniaux, auxquels tu n'aurais pas forcément pensé assister. Et si tu trouves que ce n'est pas assez, le BDA c'est aussi une association qui organise des **ateliers** en tout genre tout au long de l'année, pour te faire découvrir un peu tout et n'importe quoi !





# Intégration

L'inté', c'est 3 semaines de pure folie concoctées par toutes les associations de l'Ensimag et qui ont pour but, comme leur nom l'indique, de t'aider à prendre tes marques dans ta nouvelle vie d'élève ingénieur à Grenoble.

**Soirées, Laser Game, patinoire ou LAN**, tu trouveras forcément de quoi t'occuper pendant ton premier mois dans ta nouvelle école, tout en découvrant Grenoble et ses environs !

# TOUT AU LONG DE L'ANNEE

## WEI

Élément clef de l'inté', le **WEI** (*[oueeeyyyyy]*) à comprendre **Week-End d'Intégration**, c'est un week-end entier de détente au camping, avec des activités organisées par les asso' de l'école, entrecoupées de soirées mémorables et de repas pour aider à tenir.

C'est avant tout l'occasion de découvrir les membres de ta promo dans une ambiance inégalable, dont tu te souviendras durant de nombreuses années... Ou peut-être pas !

## O'INPiades

Tous les ans, les 7 écoles de Grenoble INP s'affrontent lors d'un week-end où le sport est roi. Que tu sois un athlète ou un supporter, un danseur ou un fêtard, il y en a pour tous les goûts. L'objectif du week-end : décrocher un des titres tant convoités parmi le **prix sportif, supporter, meilleur char, et chorégraphie pompom'**.

Victorieux depuis 2 ans chez les pompom', on vise encore mieux l'année prochaine. Rejoins l'armée Ensimag, et viens défendre nos couleurs !

## WES

Grenoble n'est pas la capitale des Alpes pour rien : l'Ensimag baigne au coeur de la vallée entourée de montagnes. Que tu sois un skieur émérite ou un débutant des spatules, tu connais la devise : **Winter is coming !** Et c'est là que le BDS intervient en te préparant un **WES** (*[ouesssse]*) à comprendre **Week-End Ski** de folie. Posey en station le temps d'un week-end, viens tâter la poudreuse et t'enjailler pour deux soirées glaçantes !

## Campagne

Une semaine non-stop où 4 listes se donnent à fond pour **ambiancer toute l'école** ? C'est ce qui t'attend en mars pour la **Campagne** !

Durant cette semaine s'enchaîneront **soirées, événements divers et petits-déjeuners** (à comprendre de la bonne bouffe gratuite de 8h à 18h !)

A la fin de cette semaine, les élections détermineront nos successeurs, et on espère t'y voir participer !

## Gala

C'est déjà la fin de l'année, les campagnes sont passées, mais il te reste encore un événement majeur à vivre : le **Gala** ! Pour cet événement, costumes et robes de soirées sont de mise, car on t'accueille dans un véritable **château**, avec au programme **repas raffiné, danse et animations** en tout genre ! L'ambiance du Gala te permettra de découvrir les autres élèves sous un tout nouvel angle, et donnera lieu en outre à son lot de photos, toutes plus classes les unes que les autres...





# La Cafet

La **Cafet'**, c'est sûrement l'endroit où tu vas passer le plus de temps durant l'année scolaire - il paraît même que certains y ont passé assez de temps pour oublier le chemin des amphis !

Equipée d'un **babyfoot** et de diverses **consoles de jeux vidéo**, rétro ou non, la Cafet' te proposera également un **repas tous les midis**, en fonction du jour de la semaine.

Du coup, que tu préfères sandwich, croque-monsieur, hot-dog, burger ou pizza, tu y trouveras ton compte tous les jours ! Et en plus, ça te permettra d'économiser pour ...

# Les Soirées

Les **soirées** ! Les soirées, c'est le cœur d'une vie étudiante saine et équilibrée, et ça permet de décompresser entre deux projets. A l'Ensimag, tu auras la chance de pouvoir participer à des **soirées inter-écoles** (avec les autres écoles de Grenoble INP), en plus des soirées réservées aux Imags, comme le **Gala de Grenoble INP**.

Le Gala, c'est la soirée la plus prestigieuse de l'année qui regroupe plus de **2000 participants**. De nombreux spectacles et animations y sont proposés chaque année et contribuent à rendre chaque édition unique et inoubliable.

Et si jamais tu n'aimes pas trop l'ambiance discothèque, et que rentrer à 4h du mat' te dérange un peu (paraît-il qu'il y a cours à 8h15...), il te reste ...

# LES KFETS

Les **Kfets**, ce sont les événements traditionnels de toutes les écoles de Grenoble INP.

Au programme, de la (bonne ?) **bouffe**, des **boissons** diverses, des **chants entraînants** et une **ambiance unique** ! Et même l'occasion de rencontrer des anciens de l'école, ou encore des élèves d'autres cursus.

Au rythme de 6 ou 7 par an, tu apprendras vite à profiter de ces soirées à la **MINP**, la Maison de Grenoble INP, un bâtiment totalement réservé aux écoles d'ingénieur grenobloises !



les associations de

# L'ENSIMAG

# L'Ensimag

Tu te rendras vite compte qu'à l'Ensimag, la **vie associative** touche un peu à tous les domaines.

Outre les 3 bureaux présentés précédemment, tu pourras trouver ce que tu recherches parmi les associations existantes, et si tu ne trouves pas... libre à toi de **fonder la tienne** !



Tu as envie d'entreprendre et de découvrir le **monde de l'entreprise** ? Tu veux gagner de l'argent et booster ton CV en même temps ? Alors rejoins la **Junior-Entreprise Nsigma** !



En LAN, en tournoi ou encore dans la Cafet' pour de simples parties de Just Dance ou de Mario Kart entre amis, **Ensimag Gaming** est là pour te distraire, et pourquoi pas te faire découvrir une nouvelle passion !



Le monde de la **sécurité** n'a pas de secret pour toi ? Tu veux en savoir plus sur la sécurité ? **Securimag** est faite pour toi ! Que tu sois débutant ou expérimenté, tu es le bienvenu.



L'**innoclub** est une association liée à l'Ensimag dont l'objectif est d'ouvrir le **monde de l'innovation** à ces membres grâce à quatre piliers : l'entrepreneuriat, les challenges, la recherche et la relation avec des start-ups.

## Grenoble INP

Tu souhaites rencontrer plus de monde, et les associations de l'Ensimag ne suffisent pas à combler ton envie d'associatif ?

Être étudiant à **Grenoble INP**, c'est aussi l'opportunité de rejoindre l'une des nombreuses associations regroupant des étudiants de chacune des 6 écoles. Alors n'hésite pas, quoique tu cherches, il y a forcément une association pour toi !



et celles de

## GRENOBLE INP



Envie de participer à des missions solidaires sur Grenoble ou à l'international ? Rejoins **Solida'Rire** !



Destiné aux passionnés de film, **INProd** permet un accès simple et peu cher à du matériel de qualité.



Regroupant des étudiants de toutes les écoles, le **Grand Cercle** est en charge de l'organisation des plus gros événements à Grenoble ! (Gala, Sound of Spring...)



Deux jours, 120 km de vélo, c'est ce que propose chaque année l'association **Raid Grenoble INP** !



Présente dans 96 universités européennes, **Best** c'est l'astucieux mélange entre professionnalisme et festivités cosmopolites !



Tu souhaites apprendre à mixer, ou encore mieux, mixer pour tout Grenoble INP ? Rejoins le **Club Mix** !



Une association dédiée à la dégustation de **bonnes bières** du monde, dans une ambiance festive !



Que tu saches déjà danser, ou que tu veuilles apprendre, c'est l'occasion au **Club Rock** !



A **INProx**, les comédiens de Grenoble INP te réservent spectacles d'impro' et véritables pièces ! A ne pas manquer...

**INPulse**, c'est l'association LGBT de Grenoble INP, qui défend sa cause au fil de ses soirées !



Le sport au niveau de tout Grenoble INP ? Bienvenue à l'**AS Grenoble**, viens montrer tes talents !



# GRENOBLE

Avec plus de **60 000 étudiants**, Grenoble est une ville universitaire dynamique et de taille raisonnable. De jour comme de nuit, tu pourras toujours t'occuper grâce à une vie culturelle et associative très intense (on n'est pas classé **2ème ville étudiante de France** pour rien !).



Avec un réseau de **bus** et **tramways** très dense et ces **300km de pistes cyclables**, aucun lieu ne te sera inaccessible !

N'oublie pas que Grenoble, c'est une ville des Alpes, où les plus proches **pistes de ski** ne sont qu'à **30 minutes** !

Grenoble, c'est aussi une ville au cœur de la **science** et de l'**innovation**. C'est l'un des plus importants **pôle de recherche** de France, situé au centre d'un vaste bassin industriel idéal pour les jeunes entrepreneurs désireux de se lancer, alors n'hésite pas à venir profiter de ce climat !

## Les logements

C'est pas tout ça, mais il va falloir penser à te trouver un logement sur Grenoble. Comment faire ?



Tu peux te rendre à la résidence de la **Houille Blanche** où tu trouveras une chambre à coup sûr, et un certain nombre de camarades de promotions. Cependant, cette résidence est assez excentrée, et peu d'élèves y restent toute leur scolarité.

Autre solution : l'Ensimag est situé sur le campus de Saint-Martin-d'Hères et celui-ci regorge de **résidences universitaires** : Tivoli, Matisse, Berlioz... Tu pourras te rendre à pied à l'école sans aucun problème. Mais dépêche-toi, les places partent très vite !



Tu peux aussi te trouver directement un **appartement en ville**. Comme Grenoble est une ville étudiante, tu trouveras plein d'annonces pour louer un studio à prix raisonnable.

Enfin, n'oublie pas que tu arrives dans un tout nouveau cadre de vie ! Tu rencontreras très vite des personnes avec qui tu t'entends, et il n'est pas rare de voir des **coloc'** se former dès l'intégration !

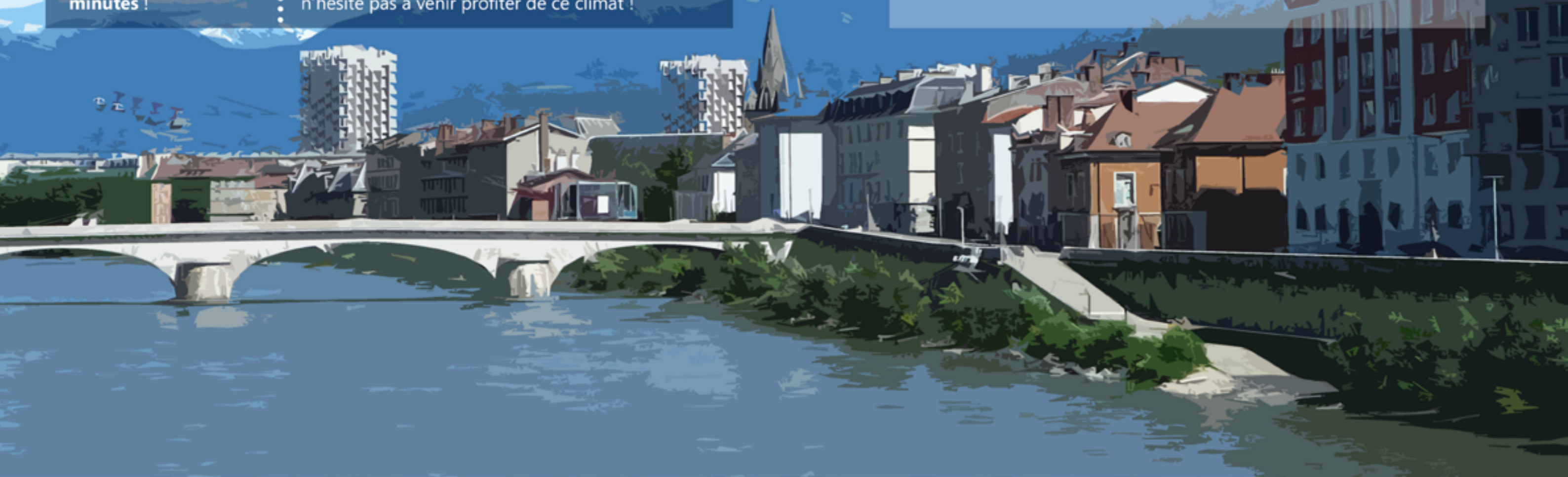

# CONTACTS

## CLASSES PREPARATOIRES

**Jean CANTENEUR**  
canteneurjean@gmail.com

**Antoine MOREL**  
antoine.morel@nsigma.fr

## CPP

**Bruno FERRES**  
brunoferrres@hotmail.fr

## DUT

**Mathieu WITCZ**  
mathieu.witcz@gmail.com

## LICENCE

**Mathilde BERREGARD**  
mathilde.berre@hotmail.fr

## ALTERNANT

**Lucas BUFFO**  
lucas.buffo@laposte.net

